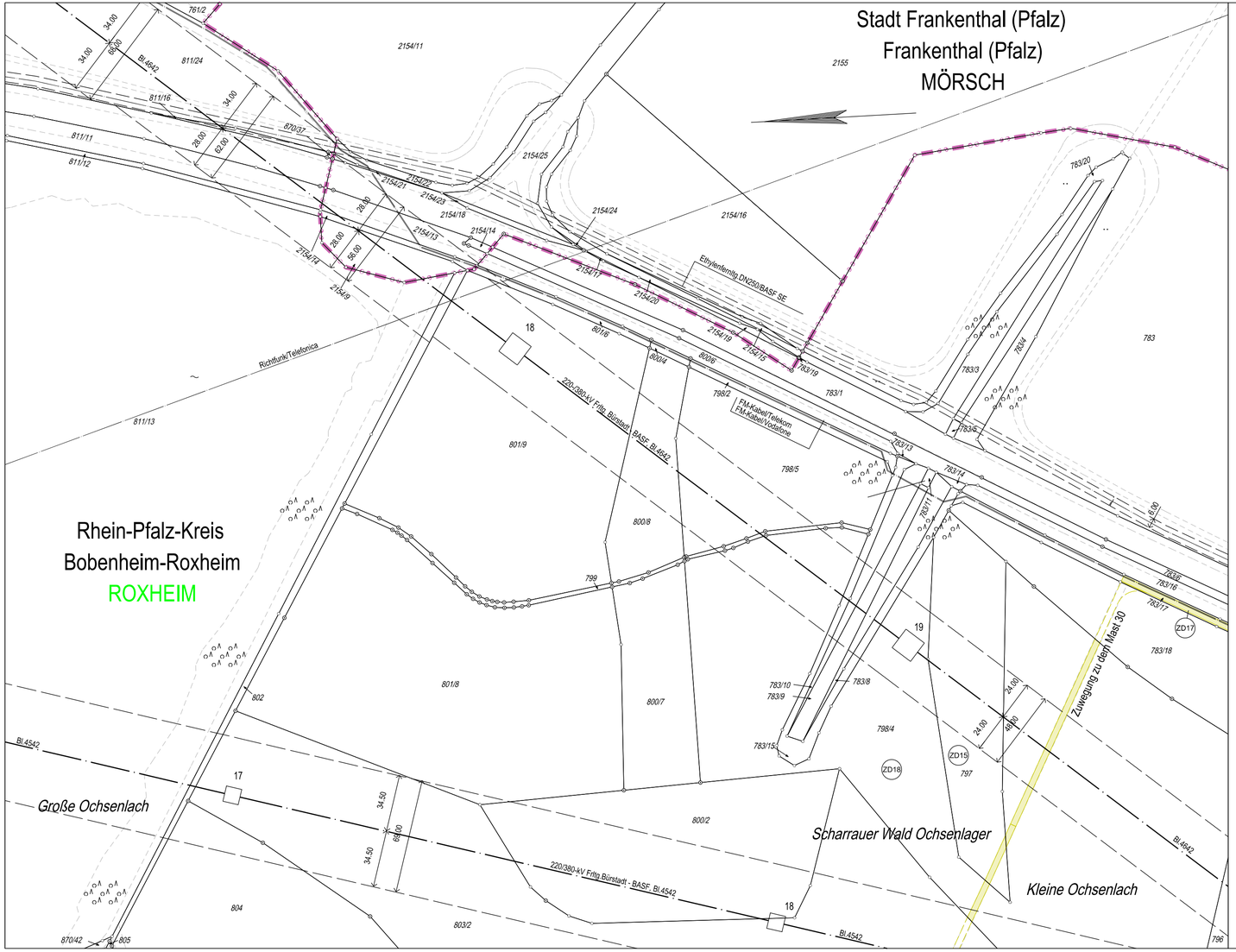

Legende

- Staatsgrenze
- Landesgrenze
- Reg.- Bez. Grenze
- Kreisgrenze
- Gemeindegrenze
- Gemarkungsgrenze
- Flurgrenze
- Tragmast (vorhanden) mit Leitungsachse
- Abspannmast (vorhanden) mit Leitungsachse
- Tragmast (geplant) mit Leitungsachse
- Abspannmast (geplant) mit Leitungsachse
- Abzubauender Mast mit abzubauender Leitung
- Umbeseilung
- Zubeseilung
- Änderung Tragmast (vorhanden) mit Leitungsachse
- Änderung Abspannmast (vorhanden) mit Leitungsachse
- (1) Lfd. Nr. der von der Planung betroffenen Flurstücke (s. Rechtserwerbsverzeichnis Sp. 2)
- (AD1) Lfd. Nr. der von der Arbeitsfläche der Demontage betroffenen Flurstücke (s. Rechtserwerbsverzeichnis Sp. 2)
- (ZD1) Lfd. Nr. der von der Zuwegung der Demontage betroffenen Flurstücke (s. Rechtserwerbsverzeichnis Sp. 2)
- (ONr.1a) Objektnummer lt. Kreuzungsverzeichnis
- Schutzstreifenrand (vorhanden)
- Schutzstreifenrand (geplant)
- Schutzstreifenfläche für die geplante Freileitung für die im Plan dargestellte Gemarkung
- Arbeitsfläche der Demontage auf Flurstücken mit neuem Leitungsrecht
- Arbeitsfläche der Demontage auf Flurstücken ohne neuem Leitungsrecht
- Überspannung mit Fangnetz
- Zuwegung auf Flurstücken mit Leitungsrecht
- Zuwegung auf Flurstücken ohne Leitungsrecht
- Planung außerhalb des Verfahrens nachrichtlich übernommen
- Planung innerhalb des Verfahrens nachrichtlich übernommen

Register 6.3.1.5 - Blatt 5.2a

Vorhabenträgerin:

BBPIG-Vorhaben Nr. 67

Amprion GmbH
Robert-Schuman-Straße 7
44263 Dortmund

Festgestellt nach § 24 NABEG:
Bonn, den

aufgestellt:

Dortmund, 16.05.2025

Bearbeitung:

Omexom Hochspannung GmbH
Prinz-Carl-Anlage 42
67547 Worms

Höchstspannungsleitung Bürstadt - BASF (Ludwigshafen am Rhein); Drehstrom Nennspannung 380-kV

(BBPIG Nr. 67) – Plan und Unterlagen gemäß § 21 NABEG
für das Planfeststellungsverfahren

Demontage der 220-kV-Höchstspannungsfreileitung

Bürstadt - BASF
Bl. 2328

Abschnitt: Bürstadt - Pkt. Roxheim

- Ergänzung der Zuwegung -

Lageplan

1:2000

Bereich von Mast Nr. 29 bis Mast Nr. 30

GEMARKUNG	:	ROXHEIM	MÖRSCH
Gemeinde	:	Bobenheim-Roxheim	Frankenthal (Pfalz)
Kreis	:	Rhein-Pfalz-Kreis	Stadt Frankenthal (Pfalz)
SGD/ Reg.- Präs.	:	Süd	Süd
Land	:	Rheinland-Pfalz	Rheinland-Pfalz
Kataseramt	:	Ludwigshafen am Rhein	Ludwigshafen am Rhein
Grundbuchamt	:	Frankenthal (Pfalz)	Frankenthal (Pfalz)

	Änderung:		Datum:	Name:
Dokumentenbez.:				
Erstellt:	März 2023	Ausgabe: 16.05.2025		
Inhalt:	Planung	DIN / BxH: 672 x 297		

OMEXOM
Technikzentrum, Büro Worms

amprion